



ココが
スゴイ!

摂食嚥下訓練

「口から食べる幸せ」
を守るために



利用者様一人おひとり
にあった調理法で食事を
楽しむことができます。

人はいくつになっても美味しく食べたいものです。

たでいけ至福の園では、摂食・嚥下専門の歯科医師の指導の下、常勤として勤務する摂食・嚥下機能訓練のプロである「言語聴覚士」と、口腔衛生のプロである「歯科衛生士」が密に連携をとりながら、利用者様の「食べる力」を把握し、「美味しく食べる」を支援させていただいております。



各スタッフが一緒になって
問題点・改善法を
あぶりだします。

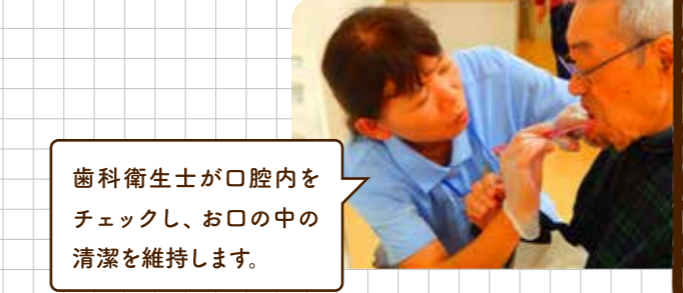

歯科衛生士が口腔内を
チェックし、お口の中の
清潔を維持します。



言語聴覚士と一緒に舌
の筋力や、飲み込むための
筋力向上のための訓練を
し、食べるために必要な
力をとり戻します。



食べる楽しみを取り戻す
ことで、利用者様の表情も
日々変わっていきます。

利用者様にいつまでも美味しく食事を食べていただく
ことが、たでいけ至福の園職員一同の切なる願いです。

言語聴覚士
阿部 堅一

01. 安心安全のミサワホーム



阪神淡路大震災・東日本大震災でも地震による倒壊ゼロの耐震性と高気密・高断熱により、快適な室内空間を実現しました。他にはない安心安全で快適な住環境となっております。

スタッフだけじゃない！ 設備環境 もスゴイ!



03. 3種類のお風呂完備

自立されている方がゆっくり入ることのできるお風呂はもちろん、車椅子の方や寝たきりの方でもゆっくりとお風呂に浸かっていただけるよう、それぞれに対応したお風呂を用意しております。



座ったまま、寝たままでも安心して
お風呂に入れます!



02. 充実の リハビリ機器



多種多様なリハビリ機器をご準備しておりますので、それぞれの希望にあったリハビリを受けていただくことができます。



04. 高機能ベッド

毎日利用するベッドは、背上げ・膝あげ・床高さ調節が可能な高機能の3モーター介護用ベッドを各居室に準備。快適な眠りをサポートいたします。



New!

05. 眠りをスキャン!?

「睡眠・覚醒と在床・離床が見える化」

マットレスの下に器具を敷くことで、ベッドの上の入居者様の状態をリアルタイムにモニタリングできます。入居者様の状態(睡眠・覚醒・起き上がり・離床)の変化を見ながらの入居者様状況に合わせた介護・見守りができます。また、呼吸数や心拍数の大幅な変動時もパソコンや携帯端末に通知がくるので早い対応が可能となりました。



- 104号室 Aさん、お休み中だからもう少ししてから伺おうかな
- 104号室 Bさん、覚醒してるからオムツかえのチャンスだ!
- 103号室 Cさん、起き上がりつづから散歩に誘ってみようかな。
- 102号室 Dさん、ベットを離れてる! まずはDさんのところから行ってみなきゃ!

睡眠の情報はデータとして残るので睡眠状況・生活習慣を確認できます。



お一人おひとりの悩みに合わせた 最善の環境をご提供します。

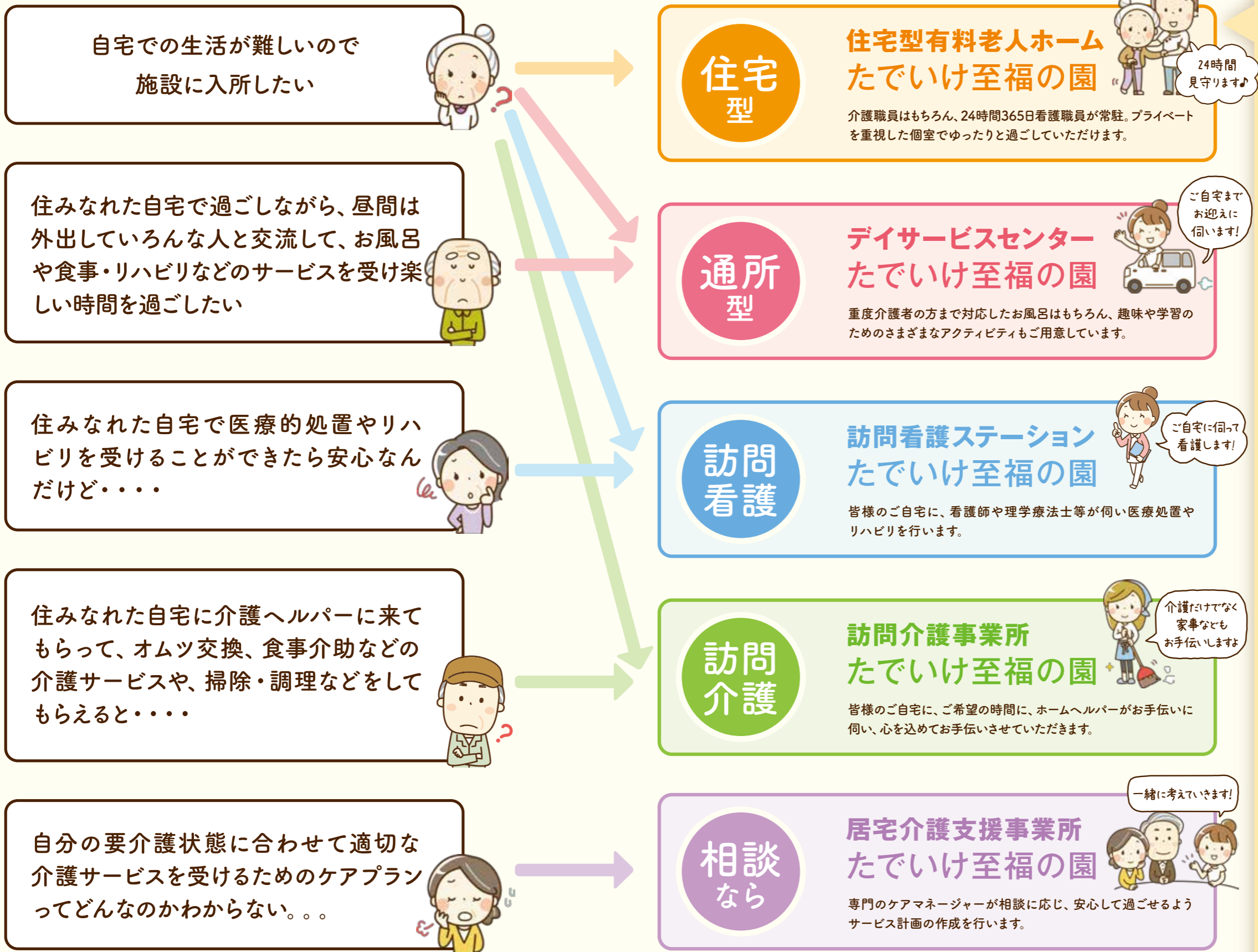

Q & A

Q 入居の条件はありますか？

A ご入居の基準は以下のとおりです。

- ① おおむね60歳以上の要支援1・2、要介護1～5の認定を受けておられ、身体機能の低下等により介護を必要とされる方
- ② 常時、医療機関で治療する必要のない方（通院されている方は入居可能です）
- ③ 他の入居者様に伝染する疾患のない方（結核・疥癬など）
- ④ 身元引受人を立てることのできる方（立てることができない方についてはご相談させていただきます）
- ⑤ 自傷、他害の恐れのない方

Q デイサービスのみ、訪問系サービスのみ
の利用はできますか？

A できます。
老人ホームに入居しなくても住み慣れたご自宅からデイサービスをご利用したり、ご自宅にいながら訪問系サービスを利用することもできます。

Q 病院への受診が必要なときには、
送迎をしてもらえますか？

A 入居者様が病院を受診される際の送迎については、施設車両を使って無料でまいります。
しかし、利用者様の状況により、運転手以外に付き添いが必要と判断した場合には、付き添い職員1名につき、1時間あたり1,000円をいただくことしております。

Q 利用料金以外に
必要な費用がありますか？

A 利用料金には、居室の家賃、食費、水道光熱費、管理費が含まれております。
これ以外に必要なものとしては、

- 介護保険によるサービス利用時の介護保険自己負担分
- 医療機関を受診された場合の健康保険自己負担分
- オムツを使用される場合はオムツ代
- 個別に使用される日用品代
- レクリエーション参加の際の材料費
- 散髪などの理美容代

等があります。詳細については、個別にご説明いたしますので、お問い合わせください。

各施設 ご利用までの流れ

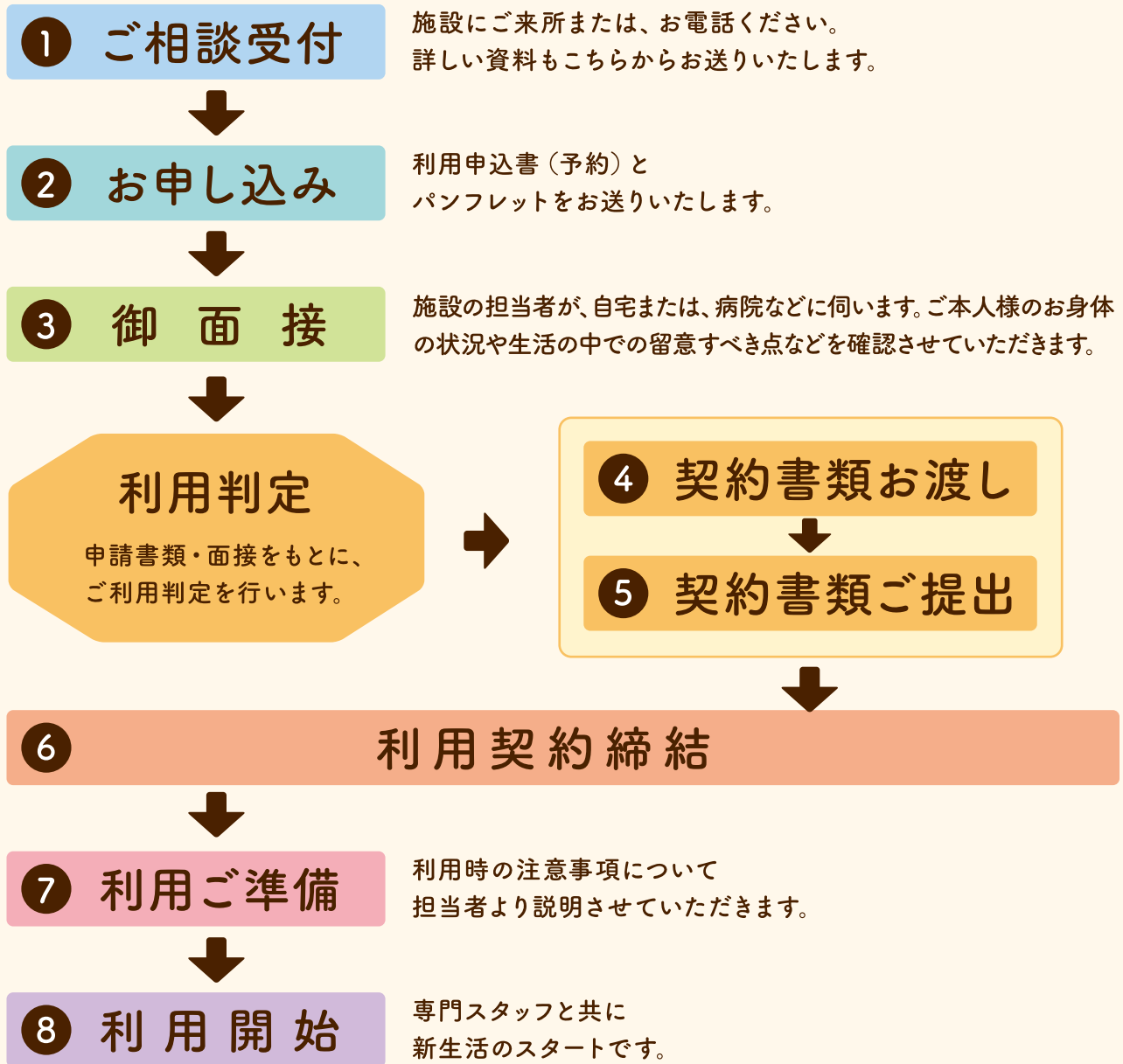

〒889-1914 宮崎県北諸県郡三股町大字蓼池3637-1

TEL 0986-58-7600

URL <http://hara-care.com/>

